

すみれらんど



すみれこども園子育て支援センター
 R6, 4月号 (R6, 4月発行)
 〒412-0039 御殿場市かまと1233-1
 ☎0550-83-4341
 支援センター直通 0550-83-5559

*通じない場合は、83-4341にご連絡ください。

いよいよ春ですね。
 暖かな日差しや爽やかな風が心地良い季節となりました。
 今年度も親子で楽しめる行事をたくさん企画していきます(*^^*)
 一緒に歌を歌ったり、作品を作ったり・・・
 楽しいひと時を過ごしていきましょう。
 行事のない日も遊べますよ!!
 どうぞ気軽に遊びに来てください!

4月の予定 各活動10分前には集まってね!

日時	内容	年齢	限定	持ち物	参加費	申込み
10日(水) 10:00~	ようこそ!すみれらんどへ オリエンテーションの後、 お楽しみ会があります😊	なし	15組	なし	なし	3/1~
12日(金) 10:00~	おはなしたいすき ・手遊びや絵本や紙芝居を楽しみます	なし	8組	なし	なし	4/10~
16日(火) 10:00~	誕生会&身体測定 こども園のお友達と 一緒に誕生会に 参加します😊 誕生会後は、 支援センター内で 給食の試食もできます	4月生まれのお友だち	6組	なし	誕生絵本 400円 ※ 給食の 試食を 希望の 方 1歳児は食べられない メニューもあるので 持参して構いません。	4/10~
(注1) 誕生絵本申し込みの方は誕生会前日までに、写真撮影の為、一度ご来園ください。 (注2) 試食申し込みの際は、お子様の食物アレルギーの有無を、必ずお知らせ下さい。						
18日(木) 10:00~	ぴよぴよくらぶ ・赤ちゃんとおそぼろ	1歳 未満	6組	Pastaオル	なし	4/10~
19日(金) 10:10~	げんきっこくらぶ 2歳児 ・R3年4月2日~R4年4月1日生まれのお友だち (1歳児クラスは奇数月【5月~】に行います。)	2歳 以上	15組	4/19、6/21、8/23、 10/18、12/20、2/14	なし	4/10~
23日(火) 10:00~	Let's English!!	なし	15組	なし	なし	4/10~
26日(金) 10:00~	大きくな~れ ・身体測定	なし	8組	なし	なし	4/10~

よくよくお願いします

ご利用の際は、事前にお電話でご予約のうえお越しください。
 なお、日程・内容が変更する場合がありますのでご了承下さい。
 園庭・センター開放(月~金) 9:00~14:00 (1日限定8組)
 電話相談(子育て・健康相談)(月~金) 10:00~14:00
 電話受付(申込み・問い合わせ)
 (月~金) 10:00~12:00



個人情報掲載について

当園では、すみれらんどを利用されるお子様保護者の皆様、及びご家庭に関する個人情報の取り扱いについて「個人情報保護法」および「関連法令」等に準じ、個人情報の保護に努めております。
 そこで毎月の広報誌へのお子様と保護者の方の写真掲載について、個人情報掲載のご理解とご承諾を頂きたいと思っております。
 なお、写真掲載に抵抗がある方・問題がある方は、事前にセンター担当職員まで申し出をお願いいたします。

5月の予定

8日(水) 赤ちゃんとおそぼろ
 10日(金) おでかけ保育
 朝日友愛パーク(10:30現地集合)
 14日(火) 誕生会&身体測定
 16日(木) おはなしたいすき
 17日(金) げんきっこ1歳児
 21日(火) Let's English!!
 22日(水) ベビーマッサージ
 28日(火) 原っぱで遊ぼう
 30日(木) 大きくな~れ

未定 ・さつま芋の苗差し
 *芋ほりとセットです

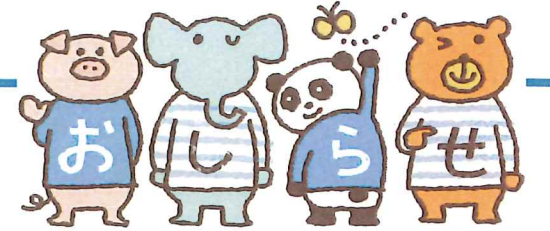

- * 来園の際、駐車場をご利用の方は、**園庭前駐車場**、**第2駐車場**又は、**第3駐車場**をご利用ください。
- * 園舎横の駐車場はご利用いただけません。
- * 発熱症状があった方は、**解熱後24時間以上経過してから**ご利用ください。
- * 必要に応じて、マスクの着用をお願いする場合があります。

活動報告

ひなまつり会

おたのしみ会

歌におはなし、ゲームなど、みんなが大好きな出し物を楽しんでいたら、みんなの人気者が遊びに来てくれたよ😊もしかしたら・・・また近々会えるかも?!お楽しみに!



こども園のお友だちと一緒に「ひな祭りの会」に参加しました!!
 人形劇団【まいむ】の皆さんが、楽しい人形劇を演じてくださり、いつもとは違う雰囲気の中で観劇を楽しみました😊最後は人形たちとタッチ!

子育てのプラスに

今日の歌 まあるい たまご

作詞/不詳 作曲/不詳

まあるいたまごが ばちんとわれて
 なかからひよこが びよびよびよ
 まーあかいいい びよびよ

おべんとうばこのうた

反抗したり甘えたり...
 あがまは直るでしょうか?

反抗は表現力の育ち
 否定的感情を言葉で表現できるのも成長、気持ちに寄り添いつつ、希望の行動を伝え、少しもてきたら褒めましょう。

自立と甘えが交互に
 「自分で」にこだわったり、逆に頼ってきたり...、自立と甘えが交互に出る時期、繰り返していくうちに自立の力が強くなっていきます。

質問は理解への入り口
 「なぜ?」「どうして?」の質問も多くなる時、「だから~しよね」と理由をつけての謝罪が増えるようになったらです。

感情を言葉で表現できるようになると、かんしゃくも徐々に減っていきます。「○○だからだ」と気持ちを説明できるようにになると、相手の気持ちも理解できるようになります。友達との関係を築いていく中で、友達と関わる楽しさが分かってきます。

また、人の役に立つことが軽くなって思え、率先して手伝いをしたり着替える汚れ物を始末したりする姿も見られるようになってきます。子どもが自らできる環境を準備し、「自分でできた!」という達成感を味わえるようにすることで、自信につなげていきます。

12の月齢の発達目標

1. かんしゃく、かんしゃくを言葉で表現できるようになる。
2. おもちゃを上手に使う。
3. かんしゃくを言葉で表現できるようになる。
4. かんしゃくを言葉で表現できるようになる。
5. かんしゃくを言葉で表現できるようになる。
6. かんしゃくを言葉で表現できるようになる。
7. かんしゃくを言葉で表現できるようになる。
8. かんしゃくを言葉で表現できるようになる。
9. かんしゃくを言葉で表現できるようになる。
10. かんしゃくを言葉で表現できるようになる。
11. かんしゃくを言葉で表現できるようになる。
12. かんしゃくを言葉で表現できるようになる。